



「ニュートラル・リレーション 1day実習付セミナー」

顎関節がわかると咬合がわかる!!

「咬合ってむずかしい・・・」「正しい咬み合わせって一体どういうこと?」日常臨床においてこのような疑問をお持ちの先生方は多いのではないのでしょうか? 意外に思われるかもしれませんが「顎関節」を通して口腔内を診ることが出来るようになると咬合はとてもシンプルなものになります。このセミナーは生理的咬合を「歯(歯列)・顎関節・咀嚼筋群および重力の四者の調和が取れた状態である」と定義した広島市開業の藤田和也先生が提唱された「ニュートラルリレーション(N.R.)」の考え方に基づいた咬み合わせの理論を学んでいただく実習付き1dayセミナーです。

☆2020年4月の保険診療報酬改定で

顎関節の徒手的授動術 440点

が新設されました!

下のフローチャートの「整備・ストレッチ」に相当するもので、**開口障害の改善のために**行います。このセミナーではその詳細な解説および実習も行う予定です。



講師紹介 たか ひと
山下 剛史

2000年 広島大学歯学部卒業
 2000年 広島市藤田歯科クリニック (現やわらぎ会歯科診療所) 勤務
 2005年 熊本市にて「新屋敷 山下歯科・矯正歯科」開院
 2013年 医療法人社団 相禮会設立
 2020年 鹿児島大学にて博士号(歯学)取得
 現在 国際歯周内科学研究会(理事・指導医・副代表理事)
 床矯正研究会 Vキッズ会
 近未来オステオインプラント学会
 日本摂食支援協会 他 所属

安心・安全な咬合治療の流れ

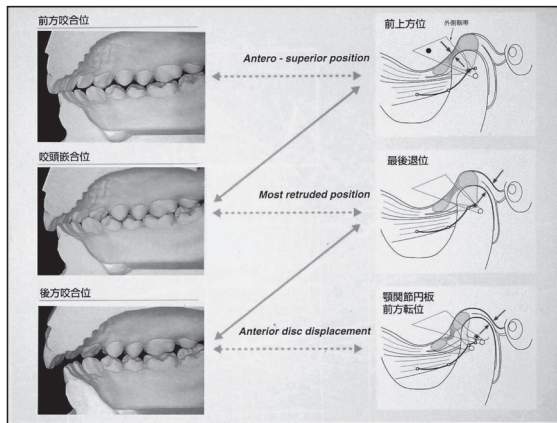
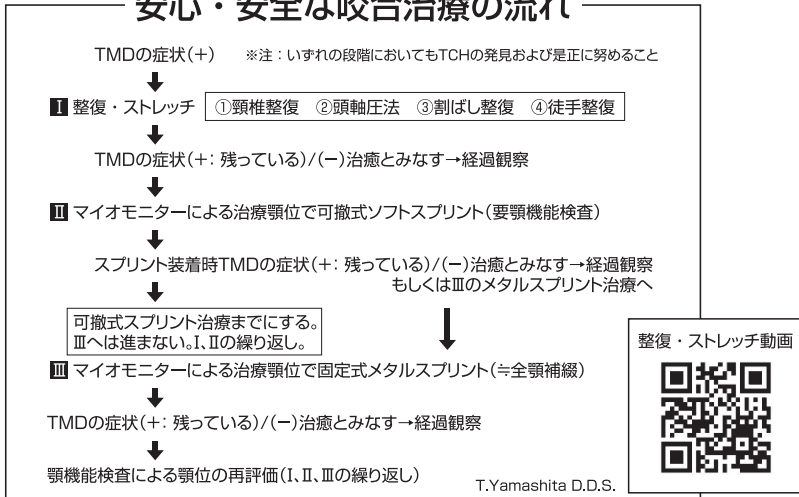

「顎関節と咬合の関係(N.R.の概念図) (実線の関係が生理的状態、点線は非生理的状態)

■セミナー日程 **2025年6月5日(木)、11月3日(月・祝)** ※いずれも同じ内容です。
時間：10:00~16:00

■開催場所 **デンタルヘルスアソシエート/相田化学工業株式会社**
東京都千代田区四番町8-1 東郷パークビル4F

■定員 10名

■受講料 **44,000円(税込) 追加お一人35,200円(税込) 再受講料30,800円(税込)**

■申し込み方法 QRコード、もしくは下記申込書にご記入の上、「デンタルヘルスアソシエート」FAX: 03-6893-2370 まで送信ください。折り返し受講料の振込先をご案内いたします。振込み確認をもって正式な申し込みとさせていただきます。セミナー受講者は振込み先着順とさせていただきます。

■お問合せ先 **デンタルヘルスアソシエート/相田化学工業株式会社**
東京都千代田区四番町8-1 東郷パークビル4F TEL: 03-6893-2331



2025年「ニュートラル・リレーション 1day実習付セミナー」お申込書 新規受講 再受講 **FAX 03-6893-2370**

【ローマ字】	【	<input type="checkbox"/> 歯科医師	<input type="checkbox"/> ご開業	お勤め先名
ご氏名		<input type="checkbox"/> ご勤務 <input type="checkbox"/> 非勤務	<input type="checkbox"/> ご勤務 <input type="checkbox"/> 非勤務	
お勤め先 ご住所	〒 □□□□-□□□□	都道 府県	TEL	() ()
			FAX	() ()
E-mail		出身大学	卒業年度 (西暦)	年度卒

6/5 11/3 いずれかにを入れてください

お申込された個人情報を含む情報を当会および各社から各種セミナー、各種製品情報の提供、ご案内の送信、送付のデータとして使用させていただきます。
 ※QRコードは株式会社デンソーウェブの登録商標です